

## 従業員のみなさんへのお知らせ

# 10月

### 感染症対策の徹底を!

安全衛生委員会

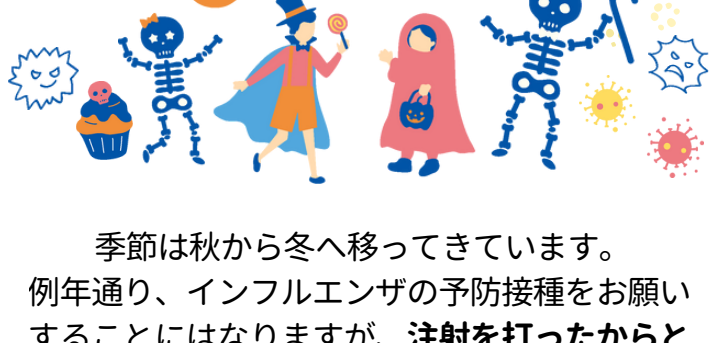

季節は秋から冬へ移ってきています。例年通り、インフルエンザの予防接種をお願いすることにはなりますが、**注射を打ったからといって予防が万全なわけではありません。**

予防接種は、あくまで「**重症化を防ぐもの**」と捉えて下さい。これからますます風邪も流行します。これらの予防のためには、以下のようなことを普段以上に意識して行う事が有効です。

### 1

手洗い・うがいを徹底する



### 2

人ごみを避けるマスクを着用する



### 3

手拭きタオルを携帯し、共用しない



### 4

栄養、睡眠を充分にとる

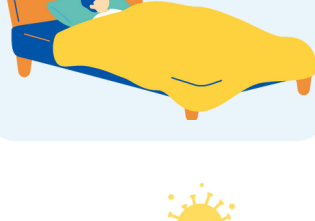

## 新型コロナウイルスへの対策も必要です

風邪をひいたかもしれない、調子が悪い、など症状のあるときは次のような対応をお願いいたします。

### point 1

少しでもいつもと調子の違うことがあれば、コーディネーターや感染症対策委員に連絡、相談する。

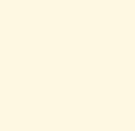

### point 2

介助に行ける状態かどうか、自己判断しない。



感染症対策が長期間に渡っていますが、引き続き万全の対策をお願いいたします。

HAPPY HALLOWEEN



事務より

## 10月労働分の出勤簿・交通費申請書

一般ヘルパー・ケアスタッフの方

- 提出期限：2025年11月5日(水)まで
- スマートフォン・エクセルフォーマットでの提出先アドレス：  
[shukkinbo@w-tokyo.com](mailto:shukkinbo@w-tokyo.com)

- 提出が遅れる場合は **五十嵐**まで



介助職員の方

- 提出期限：2025年11月2日(日)まで
- スマートフォン・エクセルフォーマットでの提出先アドレス：  
[wtokyo.shukkinbo@gmail.com](mailto:wtokyo.shukkinbo@gmail.com)

- 提出が遅れる場合は **吉川**まで



従業員共通

- FAXでの提出先…042-467-8106
- 出勤簿が届いたかどうかの確認は…  
★郵送、事務所前郵便受けに提出の方のみ★  
[wtokyo8102@gmail.com](mailto:wtokyo8102@gmail.com)までメールにてご連絡下さい。

## 山寄のひとこと

皆さんこんにちは山寄涼子です。普段は外勤で、国に対する政策や様々な競技場や建物の委員を担当しています。

自立生活は1996年ごろからでしょうか。娘を育てながら地域の方に力になっていただき、2025年まで来ました。

最近の出来事は近所のおじさんに『いつもご苦労様』とブランドのチョコレートをいただきました。

が、そういった高度な違いを分かる女になろうと近所のスーパーで手軽に買えるチョコレートを買い

味わったが違いは判らなかつた...

